



IN UN MONDO TUTTO BIO

Una scelta di vita, quella fatta tempo addietro da Gaetano Besana, che la racconta così: "Queste stanze sono pezzi della mia vita, della mia capacità di vedere e di immaginare". Entriamo nel suo sogno realizzato.

A cura di **Barbara Medici**

Un giorno sono capitato qui: cercavo un posto che potesse raccogliere il senso di tutta la storia delle vite della mia famiglia passata, e si trasformasse nel mio senso del futuro per le mie famiglie attuali, e per le persone intorno a me. Ho visto questo posto come un piccolo paradiso. Subito. Immediato. Evidente. Rivelazio-

ne. Ma era un paradiso tutto nascosto, tutto coperto dai rovi e dall'abbandono di anni. Ho avuto la sensazione che "La Terra cura l'uomo che cura la terra". E così ho fatto. E dopo molti anni questo posto è diventato un paradiso accogliente", racconta Gaetano Besana, fotografo di moda divenuto contadino per passione, che con il suo lavoro ha fatto rinascere un borgo diroccato dove abitare nel rispetto dell'ambiente.





GALBUSERA BIANCA

L'Oasi di Galbusera Bianca è un agriturismo Bio di Charme, con alloggi di grande bellezza e annesso ristorante bio di cucina naturale (120 posti al coperto e 40 nella corte), per un'esperienza di colori, sapori e profumi dimenticati. L'Oasi si trova nel centro del Parco di Montevecchia e Valle del Curone, a soli 20 km dal lago di Como e a 40 km a nord di Milano, nell'Alta Brianza. Oasi WWF per la biodiversità nel cuore della Lombardia, è anche un'azienda agricola biologica biodinamica di 20 ettari, in territorio collinare terrazzato con prati, boschi, vigneti e frutteti.

Tutte le stanze della Locanda sono arredate con legni di recupero.



La Locanda Bio! dispone di 12 stanze e di un appartamento, tutto arredato con materiali e legni recuperati dagli edifici preesistenti e restaurati, i muri intonacati con calce idraulica naturale, il tutto è coerentemente studiato per essere perfettamente in linea con la filosofia del progetto. 12 ambienti con un tema specifico (la stanza del falegname, del giardiniere, del ferro, del fieno, del viaggiatore, dei ricordi, delle meraviglie, delle peonie, ecc.) che lasceranno letteralmente "di stucco" gli ospiti grazie alla particolarità e unicità degli arredi, la maggior parte dei quali originali e alla cura dei più piccoli dettagli.

GALBUSERA BIANCA



“In ogni stanza c’è una piccola parte di me che ha voluto fare quel mestiere, vivere quell’esperienza, attraversare quella dimensione. Sono ruvide, sono rivestite di intonaco a grana grossa che viene disteso nella passata finale e tirato a pennello bagnato. Si vedono e si toccano solchi e segni di pennelli che compongono prospettive caotiche ma ordinate. Ogni bagno è in sintonia con il colore della stanza, ma è liscio, perché in bagno si sta nudi e ci si deve poter appoggiare, si deve poter toccare, ci si deve sentire accolti”, racconta Gaetano Besana.

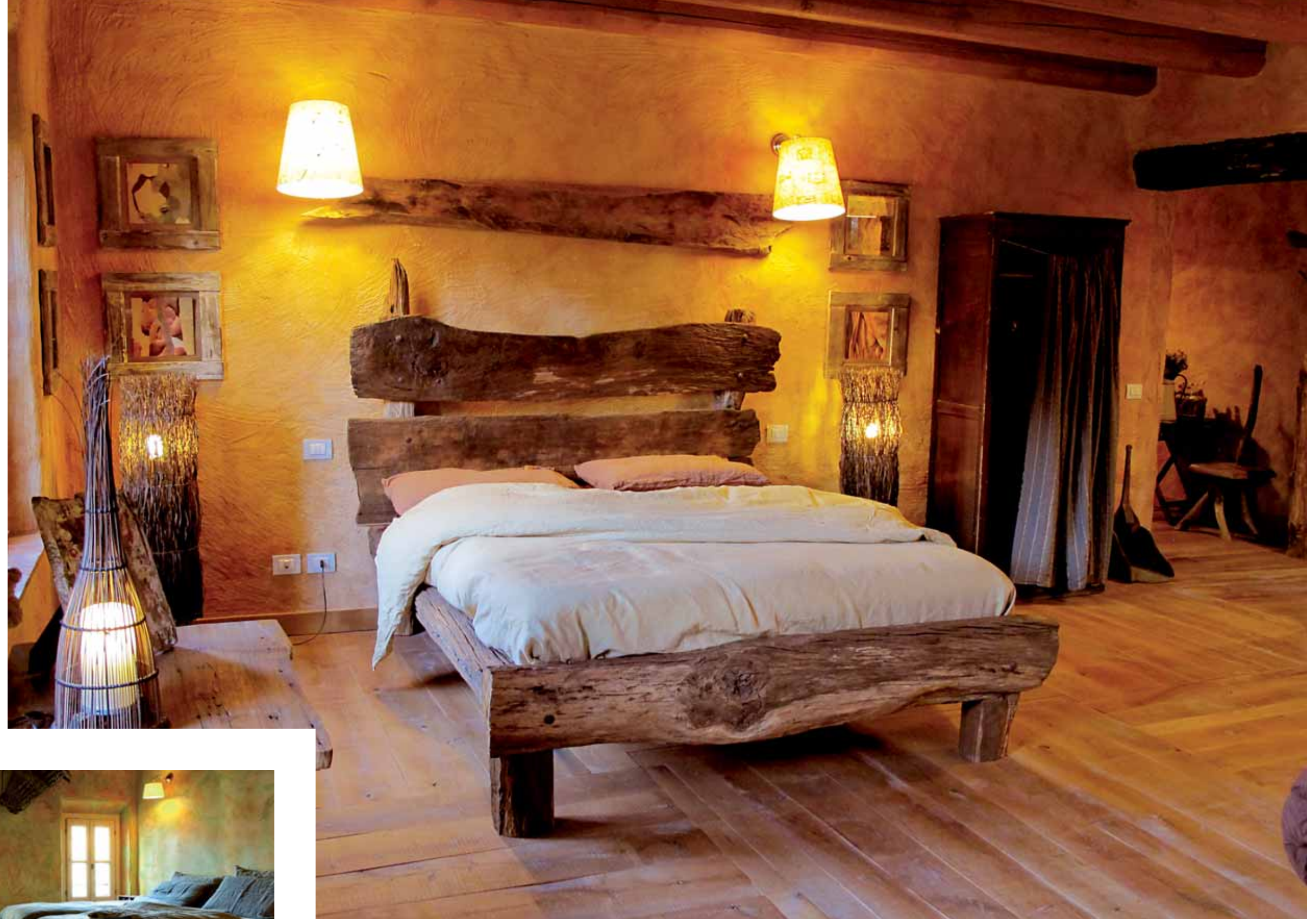

IL BORGO

L’antico borgo di 5 cascine, noto fin dal 1300, è stato ristrutturato in bioarchitettura, con consumo di energie rinnovabili. Le cascine storiche, nel centro dell’azienda agricola, hanno subito una ristrutturazione di tutti gli edifici secondo le regole della bioarchitettura più avan-

zata; è garantito, inoltre, il massimo risparmio energetico grazie all’uso di energie rinnovabili con riscaldamento invernale e raffrescamento estivo a pavimento, alimentato da geotermia orizzontale con pompe di calore, cogenerazione e predisposizione per pannelli fotovoltaici, classificati in Classe A secondo i parametri della Regione Lombardia.



In alto, un'immagine della Stanza del Ferro e sotto quella del Giardiniere: da un lato una stanza che racconta di come la vita forgi l'uomo e il suo carattere, dall'altro un ambiente per coltivare l'anima...



LE ATTIVITÀ

Tante le attività a pieno contatto con la natura proposte a grandi e bambini, per vivere un'esperienza di benessere a tutto tondo. Un paradiso per una vacanza green alla scoperta dei tesori artistici e paesaggistici della Lombardia o per romantici weekend, nonché una location perfetta per matrimoni e riunioni in armonia con la natura. L'Osteria Bio! (cucina 100% naturale) rappresenta un punto di ristoro per i visitatori del Parco di Montevicchia, oltre a essere una location alternativa per eventi e matrimoni in stile "country chic". C'è anche l'azienda agricola biologica biodinamica in biodiversità di 20 ettari, specializzata in antiche varietà di frutta e ortaggi, affiliata al Sistema Oasi di WWF Italia. Sui terreni dell'Oasi di Galbusera Bianca, disposte in percorsi visitabili aperti al pubblico, si trovano 120 varietà di mele, 60 di pere, 40 di susine, 40 di fichi, in continua crescita. Nel laboratorio interno le biodiversità vengono trasformate in nettari, conserve, sorbetti; nel vivaio vengono riprodotte, diffuse e vendute anche antiche varietà di frutta.

Oasi di Galbusera Bianca

Via Galbusera Bianca, 2
Località Monte 23888 Rovagnate (LC)
Parco Regionale di Montevicchia e Valle del Curone
Tel./Fax 039 570351 - Cell. 335 284174
Email: info@oasigaluserabianca.it
Web: www.oasigaluserabianca.it

